

НОВГОРОДСКАЯ ОБЛАСТЬ

П А С П О Р Т
засоренности территории
борщевиком Сосновского

УГЛОВСКОЕ
ГОРОДСКОЕ ПОСЕЛЕНИЕ

2018 год

**Приложение № 2
к Методическим рекомендациям**

**СВОДНАЯ ИНФОРМАЦИЯ
О ПЛОЩАДЯХ, ЗАНЯТЫХ БОРЩЕВИКОМ СОСНОВСКОГО**

Наименование городского поселения	Площадь, занятая борщевиком Сосновского, га					
	всего	в том числе				
		Земли сельскохозяйственного назначения	Земли населенных пунктов	Придорожная полоса	Земли лесного фонда	Прочие земли
Угловское городское поселение	335,48	235,99	83,2	11,6	-	4,69

**Приложение № 3
к Методическим рекомендациям**

ПОТРЕБНОСТЬ В ДЕНЕЖНЫХ СРЕДСТВАХ НА ДВУХКРАТНУЮ ОБРАБОТКУ

Наименование городского поселения	Потребность в денежных средствах, рублей					
	всего	в том числе				
		Земли сельскохозяйственного назначения	Земли населенных пунктов	Придорожная полоса	Земли лесного фонда	Прочие земли
Угловское городское поселение	9057960,00	6371730,00	2246400,00	313200,00	-	126630,00

Карта территории Угловского городского поселения

КАРТА (ПЛАН)

р.п. Угловка, Угловское городское поселение, Окуловский район, Новгородская область

План границ объекта землеустройства

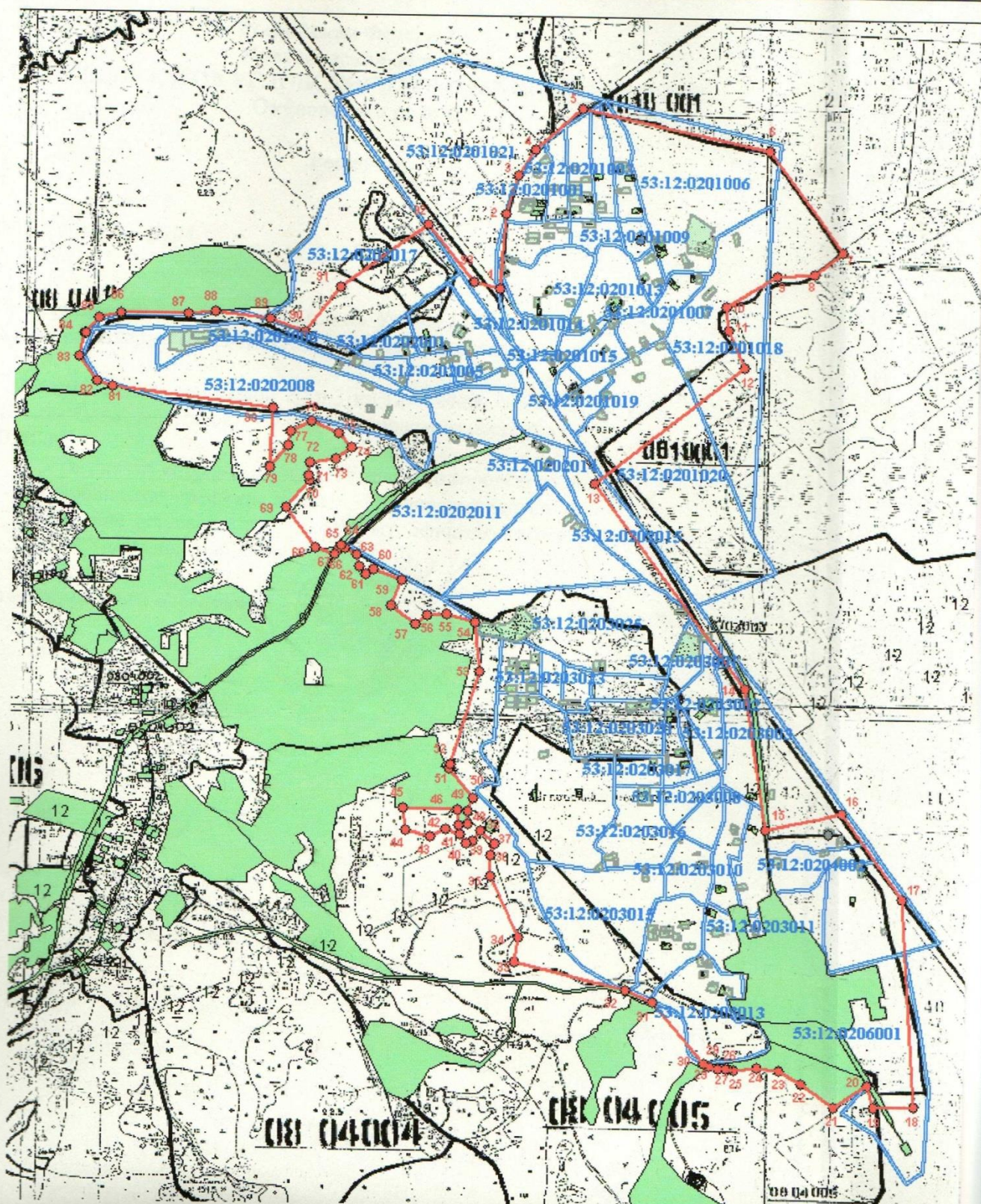

значения:

граница населенного пункта

хозяйные участки граница кадастровый учет

Масштаб 1:25000

ПЛАН-КАРТА УГЛОВСКОГО ГОРОДСКОГО ПОСЕЛЕНИЯ

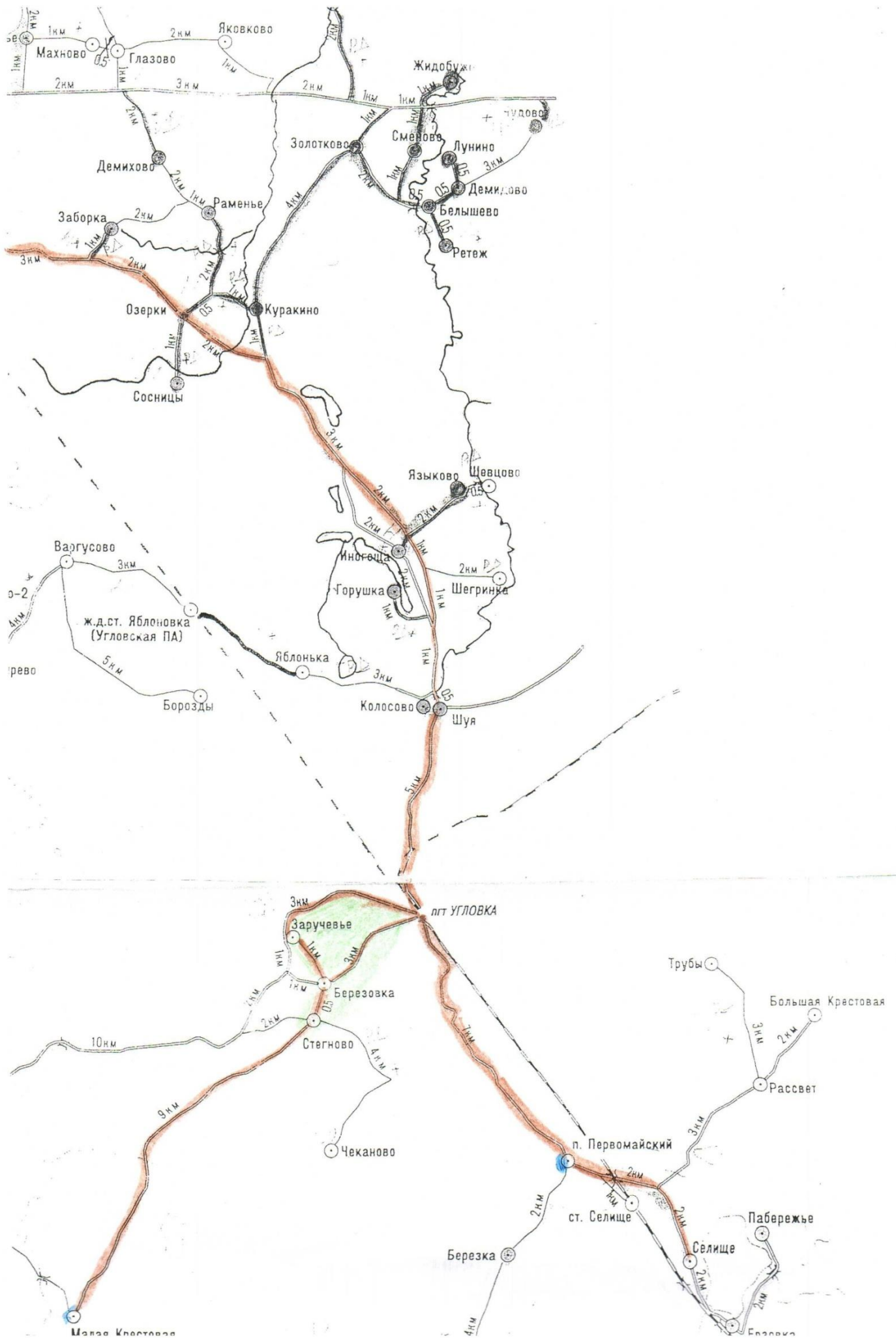

Карта засоренности территории борщевиком Сосновского

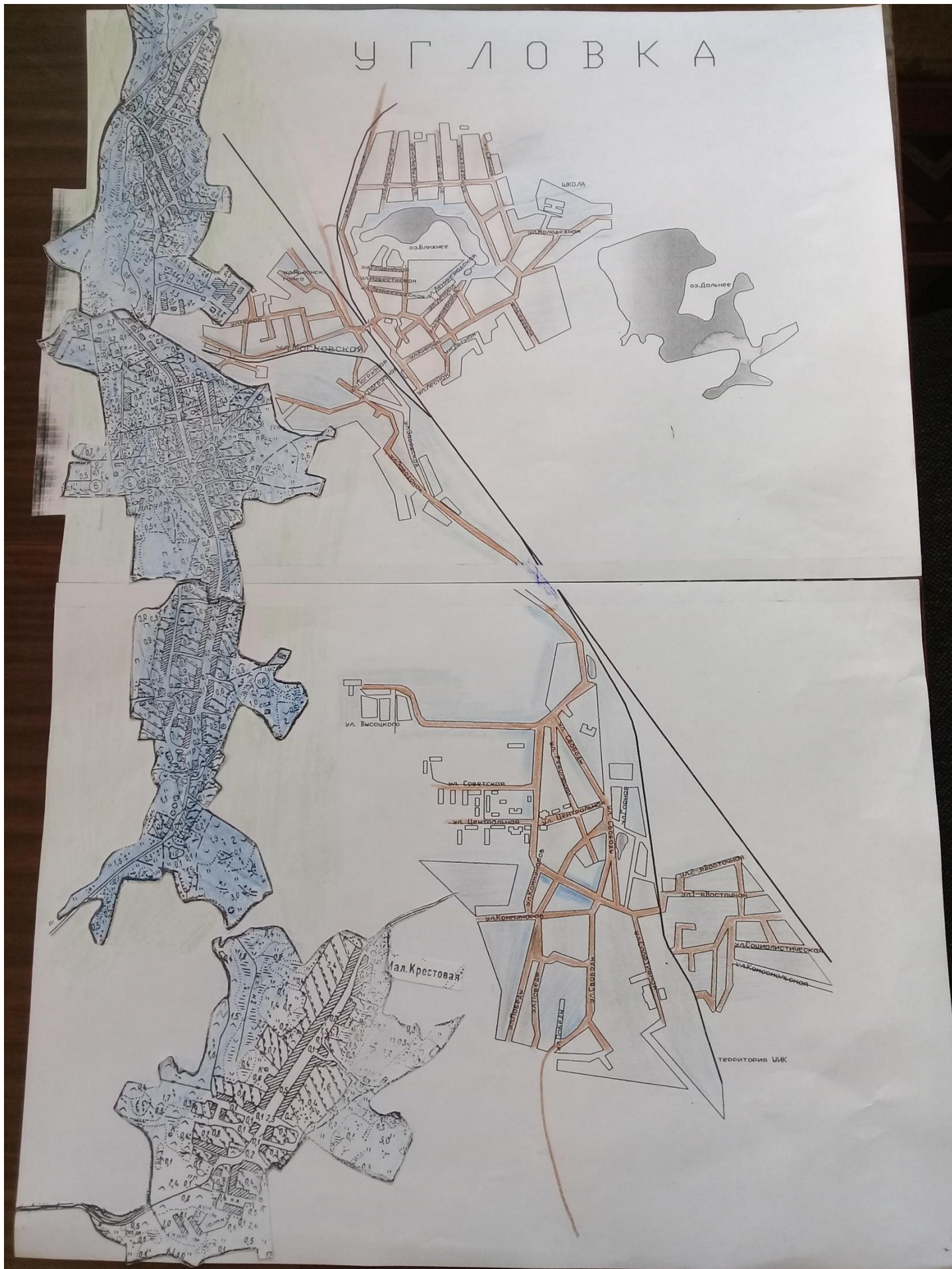

д. Березовка

Карта засоренности территории борщевиком Сосновского д. Березовка
(<http://rosreestr.ru>)

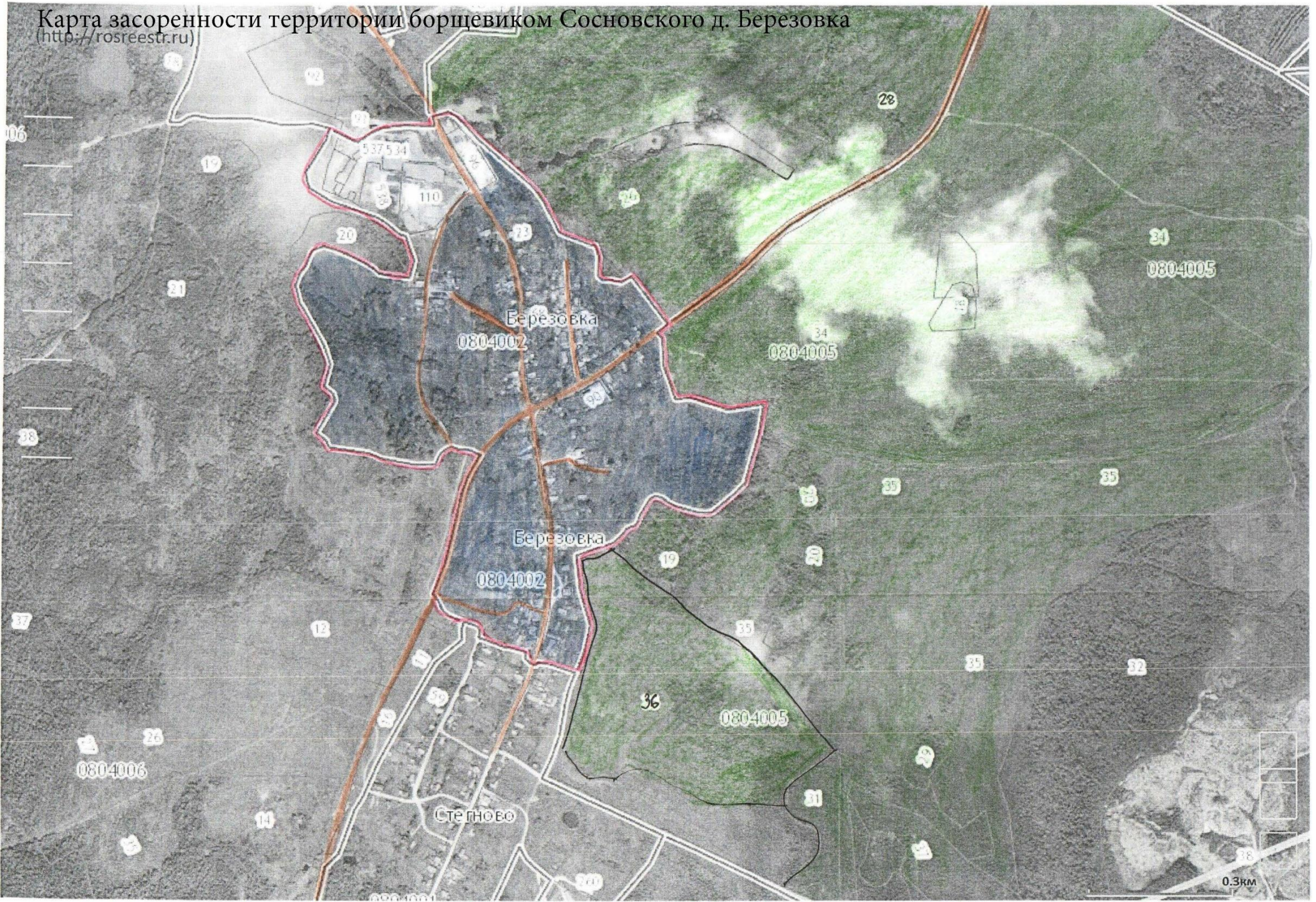

карта засоренности территории бощевиком Сосновского д. Стегнуво

(<http://rosreestr.ru>)

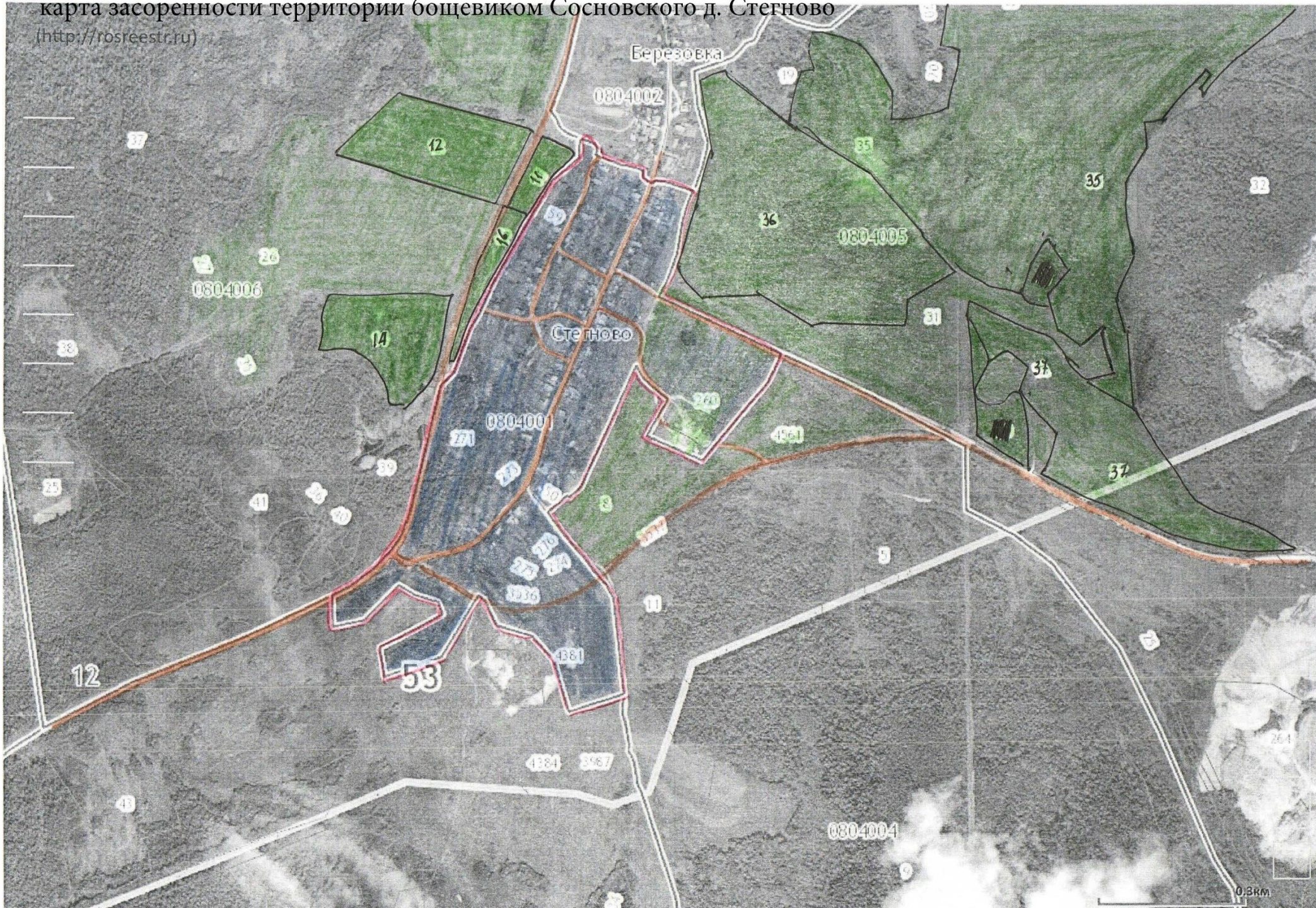

14.06.2018

карта засоренности территории борщевиком Сосновского д. Заручевье

Публичная кадастровая карта

д. Заручевье

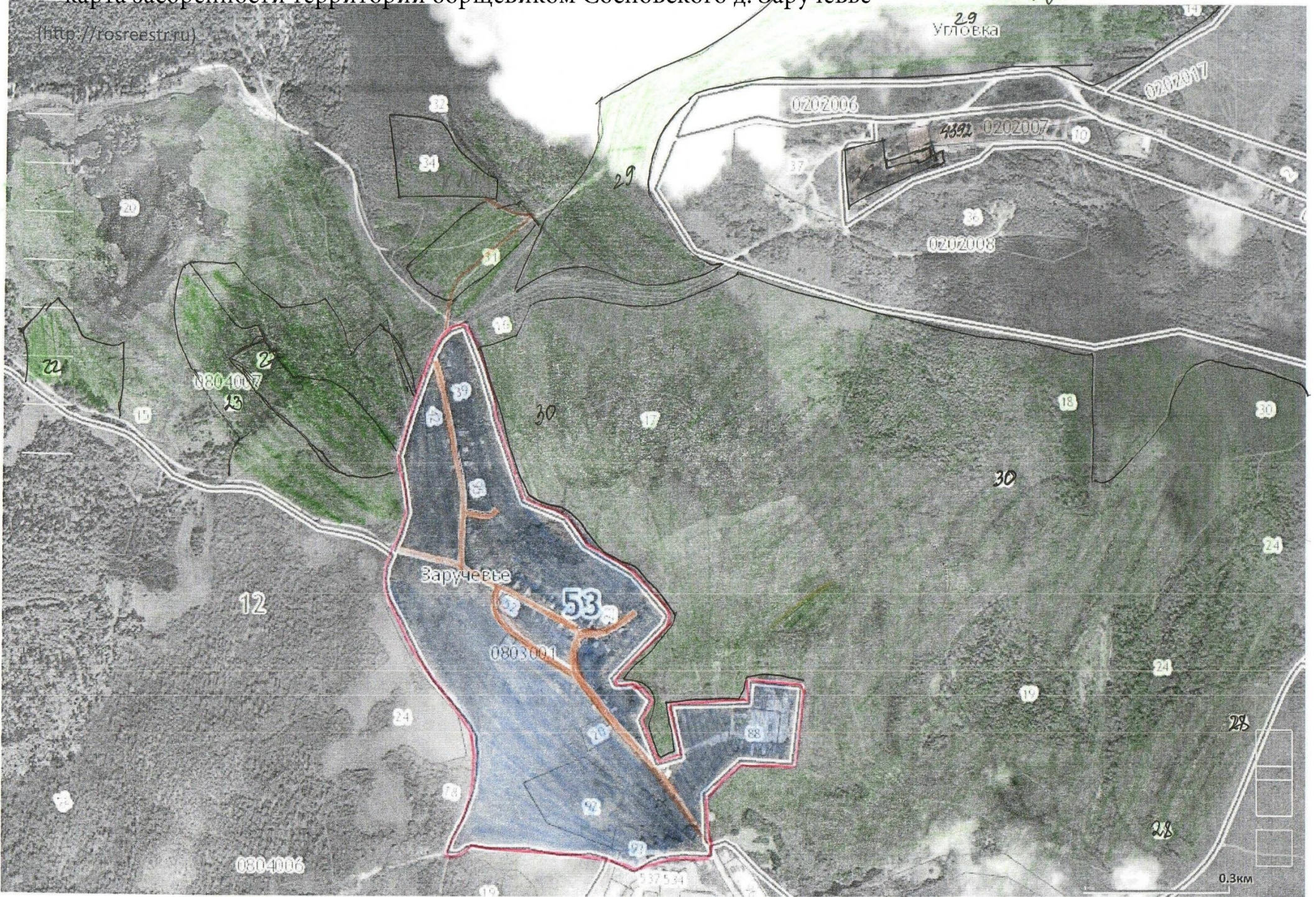

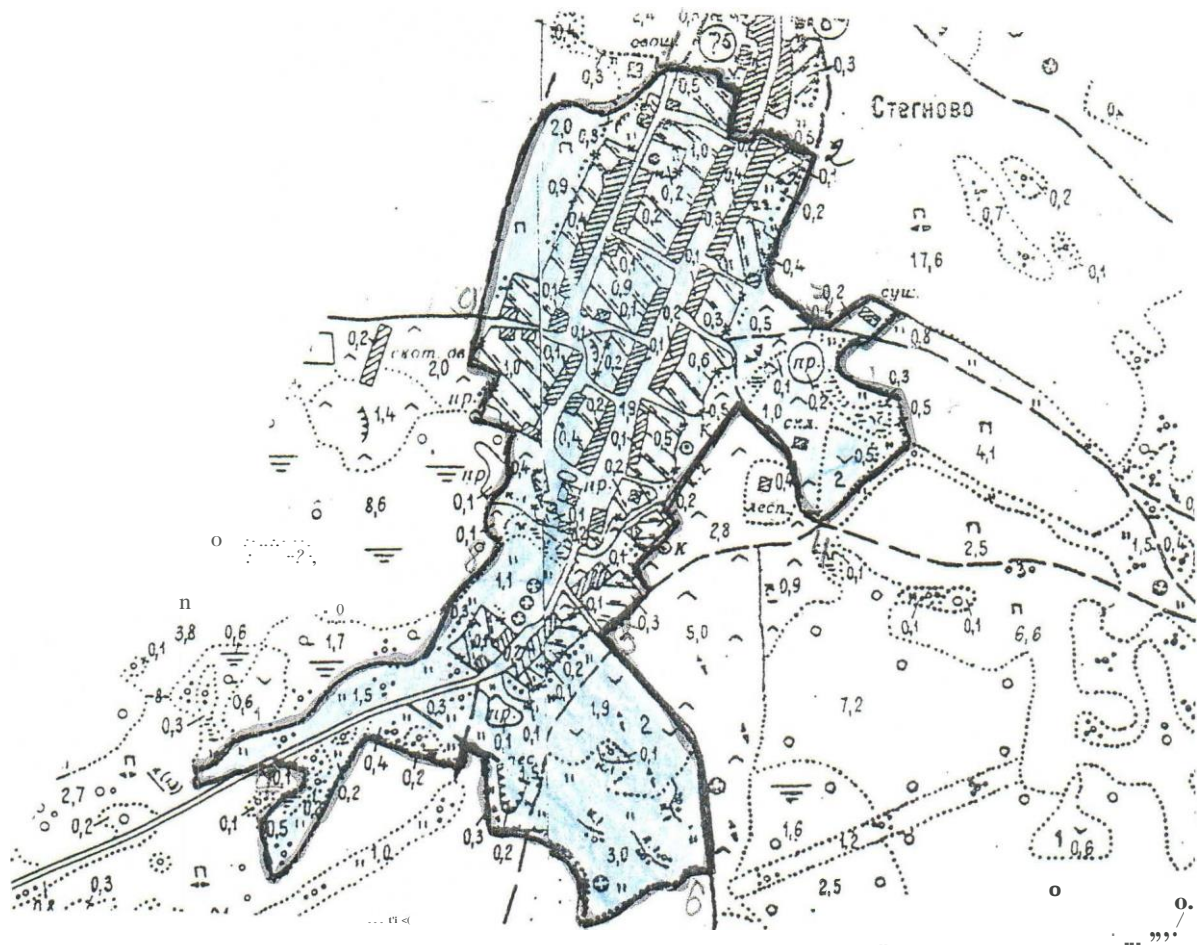

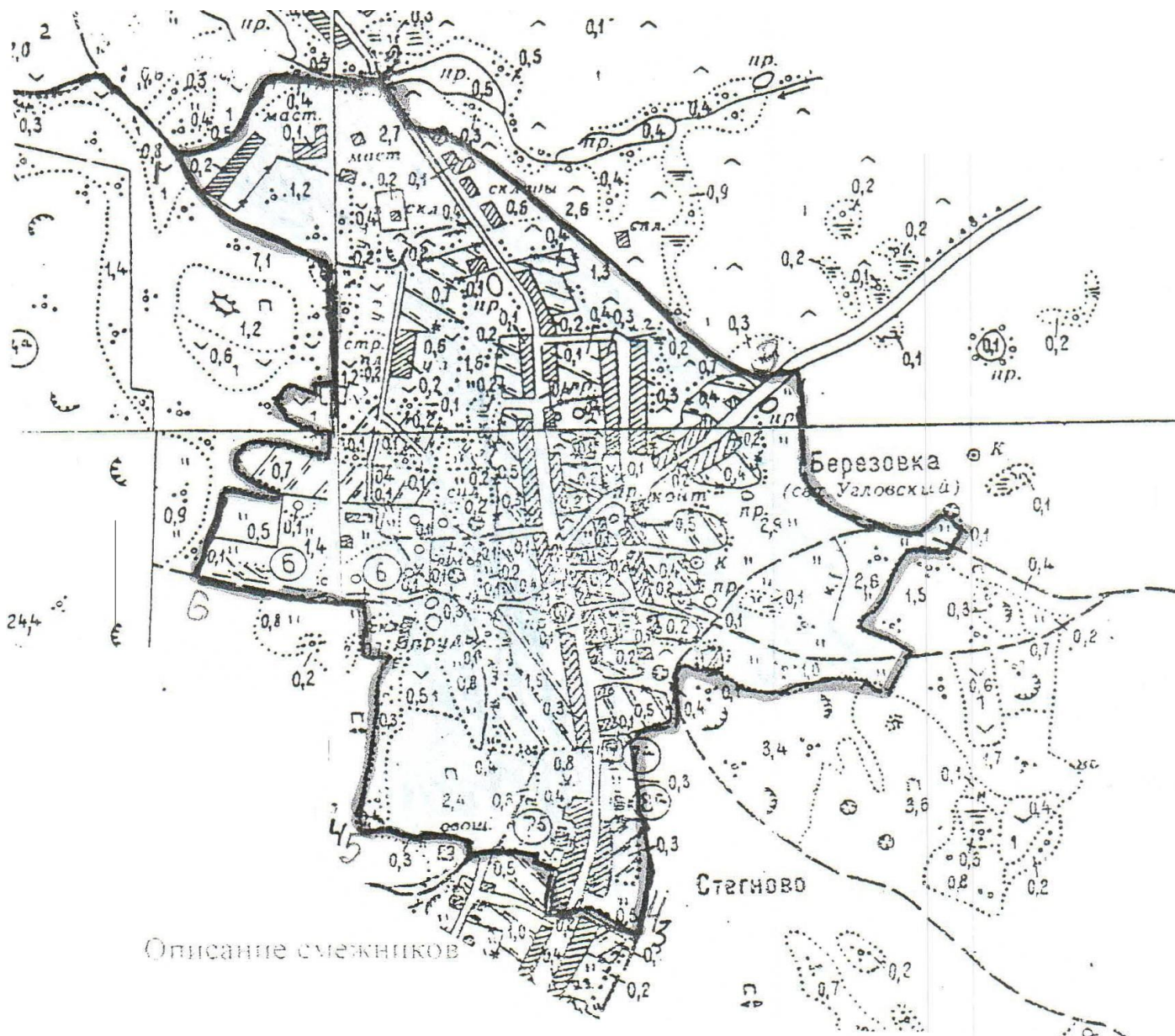

Кадастровый номер 53:12:08

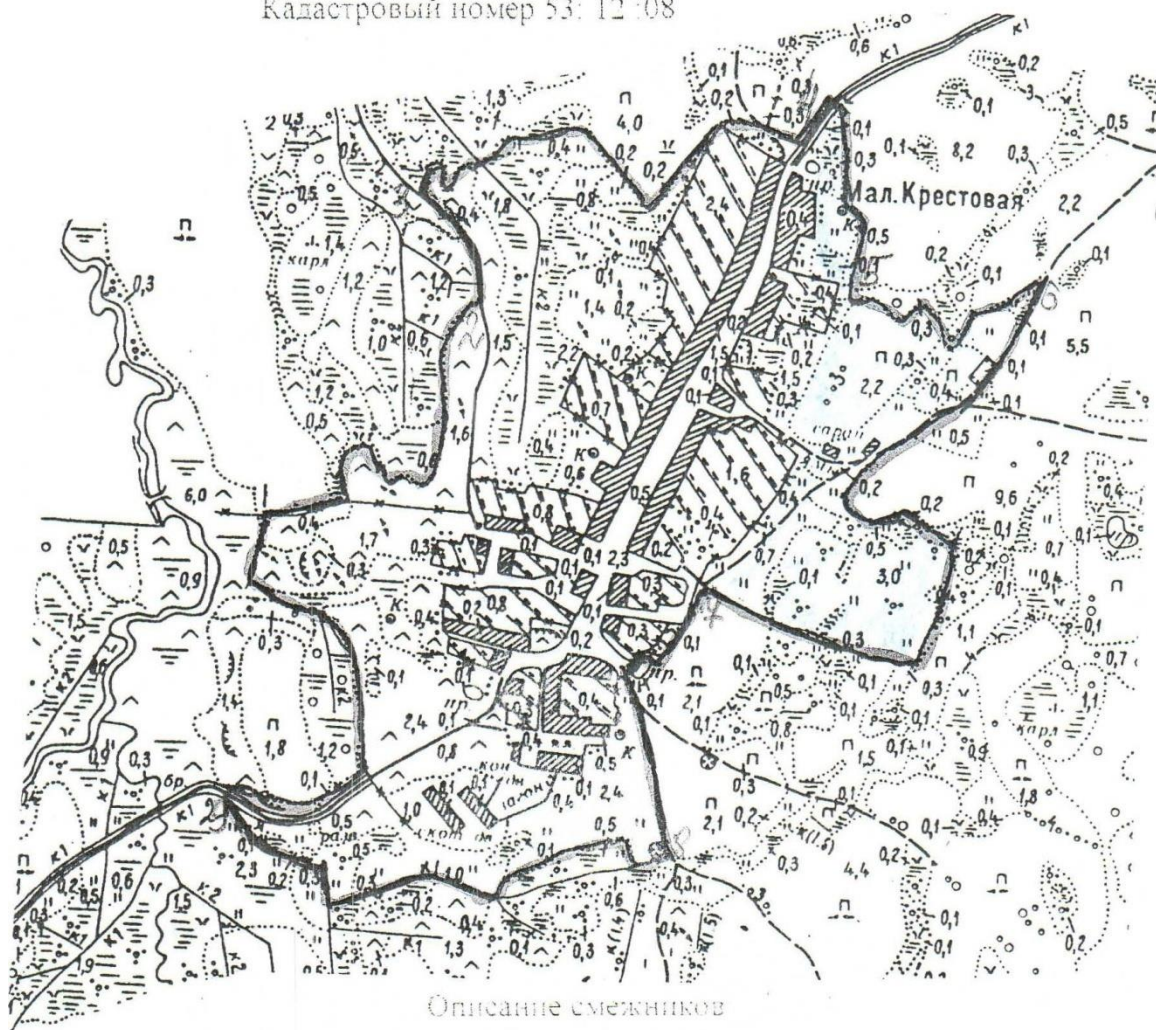

Описание смежников

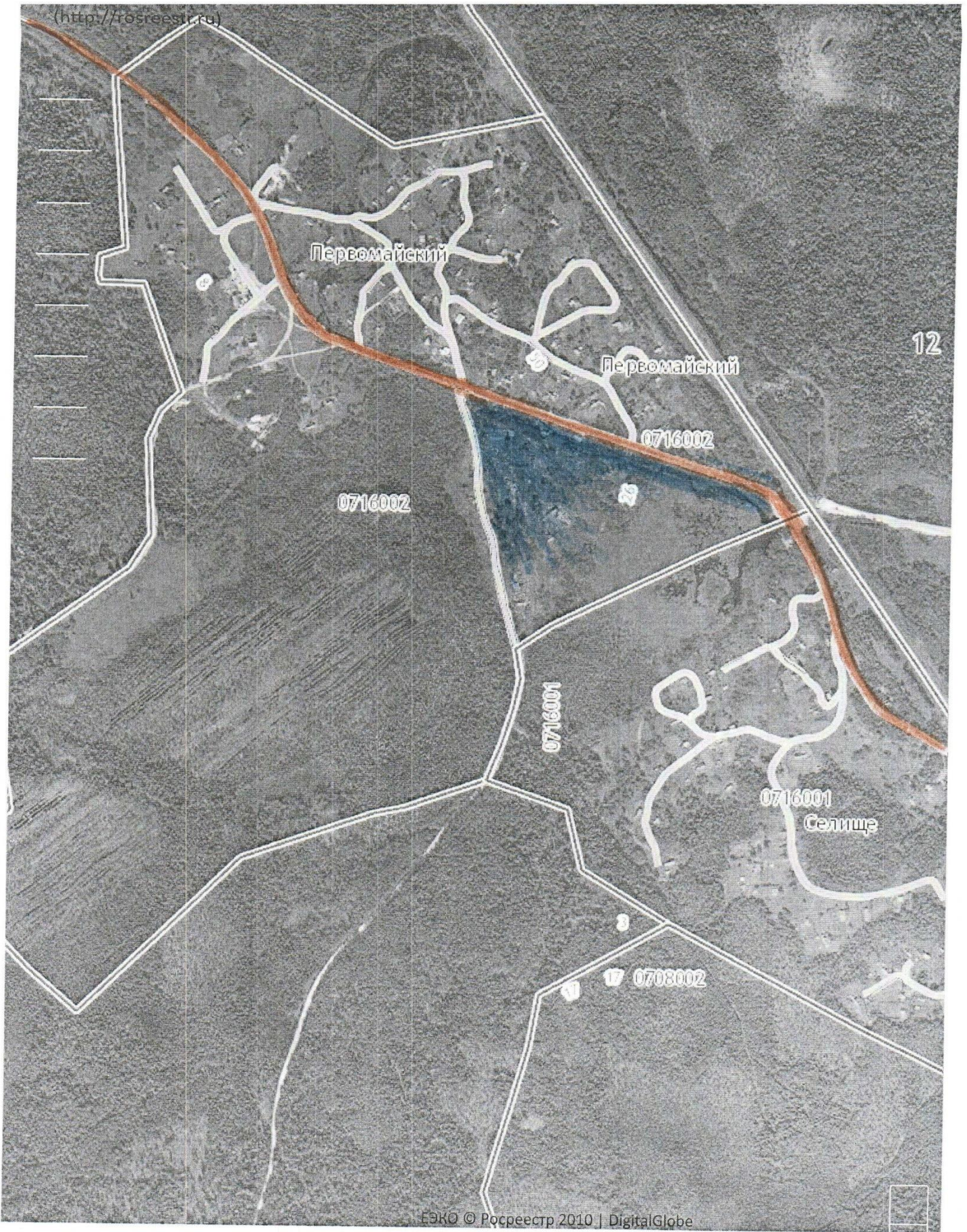

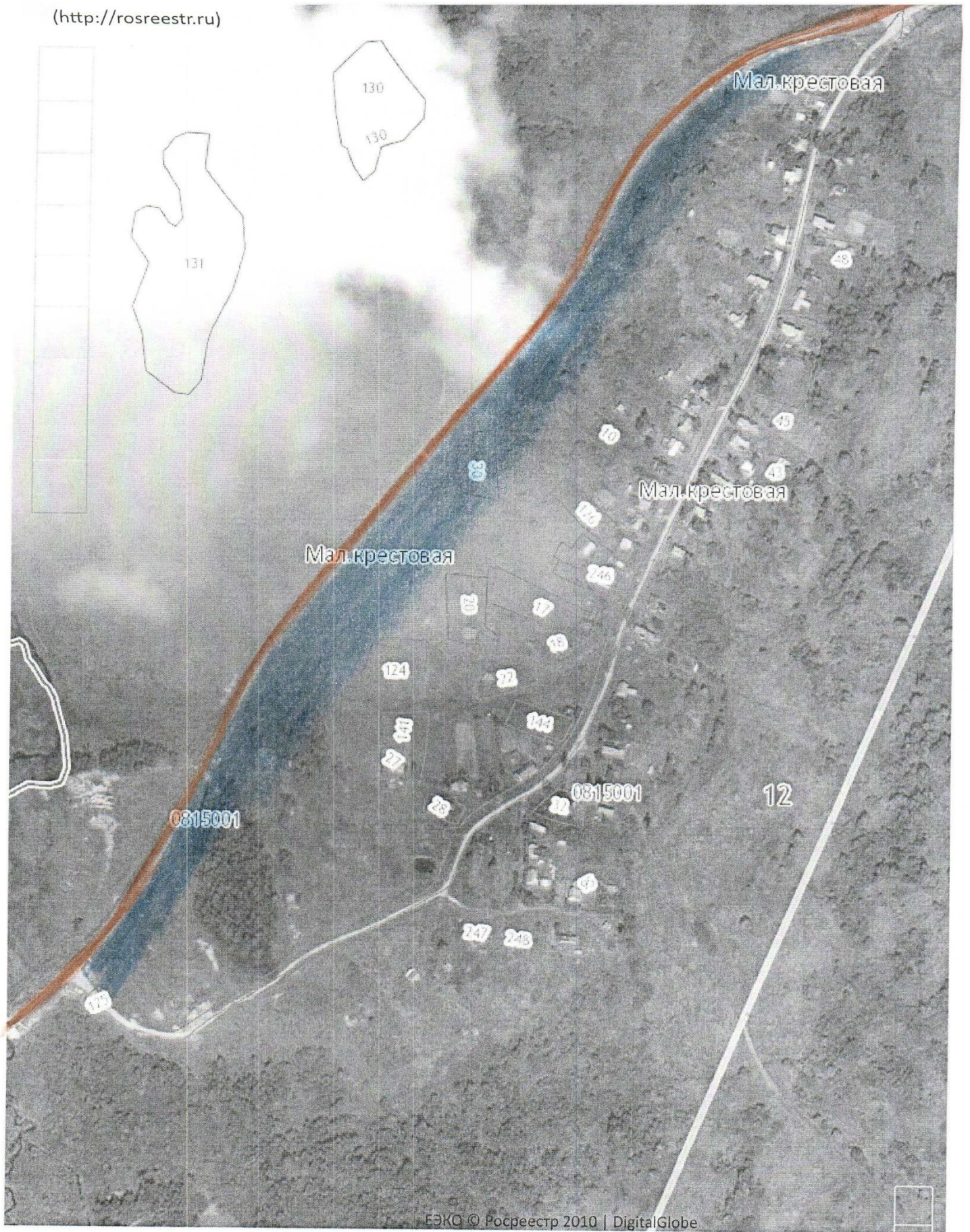

УГЛОВСКОЕ ГОРОДСКОЕ ПОСЕЛЕНИЕ
Экспликация земель, занятых борщевиком Сосновского
Количество контуров (участков) __31__ -

№ контура	Категория земель	Кадастровый номер участка	Собственник земельного участка	Пользователь земельного участка	Площадь контура, га
1	СХ	53:12:0804007:9	Трифорова В.Д.	Трифорова В.Д.	6,1
2	СХ	53:12:0804006:11	Бойцева Р.А.	Бойцева Р.А.	0,79
3	СХ	53:12:0804006:12	Бойцева Р.А.	Бойцева Р.А.	4,84
4	СХ	53:12:0804006:14	Трифорова В.Д.	Трифорова В.Д.	4,17
5	СХ	53:12:0804006:16	Трифорова В.Д.	Трифорова В.Д.	1,09
6	СХ	53:12:0804003:28	Бомбин В.Н.	Бомбин В.Н.	2,5
7	СХ	53:12:0804003:29	Бомбин В.Н.	Бомбин В.Н.	4,2
8	СХ	53:12:0804007:3	Бомбина Н.Н.	Бомбина Н.Н.	5,6
9	СХ	53:12:0804007:2	Павлова А.А.	Павлова А.А.	5,4
10	П	53:12:0000000:4392	Мега-Транс ООО	Мега-Транс ООО	4,69
11	СХ	53:12:0804007:28	Циганова И.К.	Циганова И.К.	26,1
12	СХ	53:12:0804007:29	Циганова И.К.	Циганова И.К.	20,0
13	СХ	53:12:0804007:30	Циганова И.К.	Циганова И.К.	43,3
14	СХ	53:12:0804005:34	Циганова И.К.	Циганова И.К.	49,0
15	СХ	53:12:0804005:35	Циганова И.К.	Циганова И.К.	26,4
16	СХ	53:12:0804005:36	Циганова И.К.	Циганова И.К.	10,0
17	СХ	53:12:0804005:37	Циганова И.К.	Циганова И.К.	5,1
18	СХ	53:12:0804006:24			5,6
19	СХ	53:12:0804007:22	Воронов А.В.	Воронов А.В.	2,9
20	СХ	53:12:0804007:23	Проктн Ю.А.	Проктн Ю.А.	6,0
21	СХ	53:12:0804007:27	Воронов А.В.	Воронов А.В.	4,9
Итого	СХ				235,99
Итого	П	53:12:0000000:4392	Мега-Транс ООО	Мега-Транс ООО	4,69

22	НП	53:12:0803001:	д. Заручевье		30,0
23	НП	53:12:0804002:	Д. Березовка		20,0
24	НП	53:12:0804001:	Д. Стегново		27,0
25	НП	53:12:0805001:	Д. М. Крестовая		5,2
26	НП	53:12:0706002:	П. Первомайский		1,0
Итого	НП				83,2
27	ДФ	53:12:0000000:6 53:12:0000000:190 53:12:0000000:3788 53:12:1044001:16	Трасса Окуловка –Угловка (у д. Иногоща), (от д. Шуя до ж/ дорожного переезда) , (по трассепп)	ГОКУ «Новгородавтодор»	2,0
28	ДФ		От ж/п по улице М. Маклая до моста	ОАО «РЖД»	0,3
29	ДФ			ГОКУ «Новгородавтодор»	
30	ДФ		П. Угловка – прохождение по участкам ул. Заводская, Строителей-Центральная, Свободы до д. Селище	ГОКУ «Новгородавтодор»	6,6
31	ДФ	53:12:00:00:24/092/25/1/34			2,7
Итого	ДФ				11,6
Всего					335,48

Примечание:

Условное сокращение категорий земель:

- СХ-земли сельскохозяйственного назначения
- НП-земли населенных пунктов
- ДФ-придорожная полоса
- ЛФ-лесной фонд
- П-прочие земли